

ALLEGATO N°2

ESTRATTO DI MAPPA CATASTALE, PLANIMETRIA CATASTALE E
VISURA STORICA AGGIORNATA



MOD. 2590
E. 497



MINISTERO DELLE FINANZE

MOD. B (Nuovo Catasto Edilizio Urbano)

DIREZIONE GENERALE DEL CATASTO E DEI SERVIZI TECNICI ERARIALI

Lire
150

NUOVO CATASTO EDILIZIO URBANO

(R. DECRETO LEGGE 13 APRILE 1998, N. 63)

Planimetria dell'immobile situato nel Comune di SORIANO NEL CIMINO..... Via GIOVANNI XXIII

Ditta Soc. IMM. BLASI LUIGI..... F.LLO. n. 1 VIA P. SERANGELI N°1 RONCIGLIONE RIVA 00098200561.....

Allegata alla dichiarazione presentata all'Ufficio Tecnico Erariale di VITERBO.....

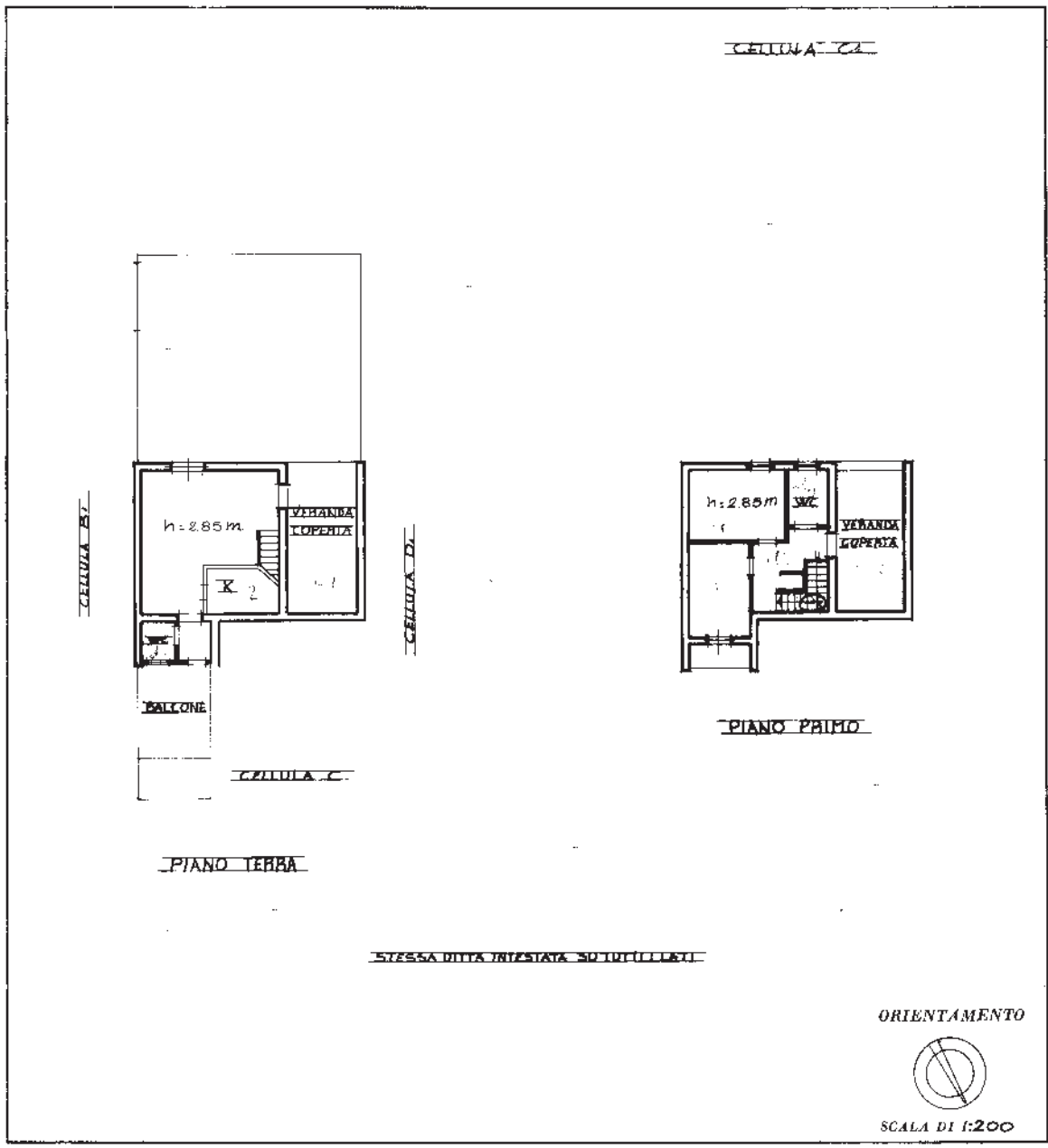

STESSA DITTA INTESTATA SU TUTTI I FOGLI

ORIENTAMENTO



SCALA DI 1:200

SPAZIO RISERVATO PER LE ANNOTAZIONI D'UFFICIO	
DATA	Fg. 43
PROT. N°	P.112 228/16

Compilata dal GEOMETRA.....
 (Titolo, nome e cognome del tecnico)
LUIGI EMANUELE CECCHINI.....
 Iscritto all'Albo dei GEOMETRI
 della Provincia di VITERBO.....
 DATA

Firma:

Catasto dei Fabbricati - Situazione al 29/06/2023 - Comune di SORIANO NEL CIMINO(1855) - < Foglio 43 - Particella 228 - Subaltermo 16 >
VIA GIOVANNI XXIII n. 62 Piano T - 1

Ultima planimetria in atti